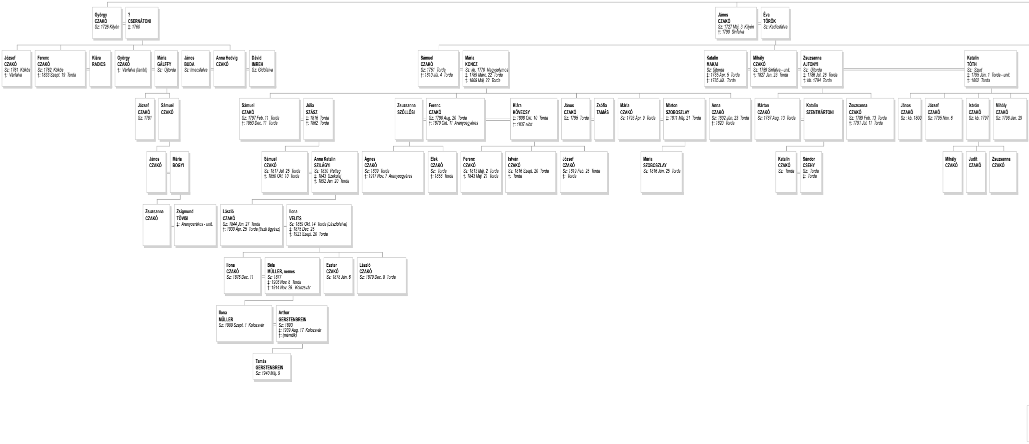
György CZAKÓ Sz: 1726 Kilyén
? CSERNÁTONI ‡: 1760
József CZAKÓ Sz: 1761 Kőkös †: Várfalva
Ferenc CZAKÓ Sz: 1762 Kőkös †: 1833 Szept. 19 Torda
Klára RADICS
György CZAKÓ †: Várfalva (tanító)
Mária GÁLFFY Sz: Újtorda
János BUDA Sz: Imecsfalva
Anna Hedvig CZAKÓ
Dávid IMREH Sz: Gidófalva
József CZAKÓ Sz: 1781
Sámuel CZAKÓ
János CZAKÓ
Mária BOGYI
Zsuzsanna CZAKÓ
Zsigmond TŐVISI ‡: Aranyosrákos - unit.
János CZAKÓ Sz: 1727 Máj. 3 Kilyén †: 1790 Sinfalva
Éva TÖRÖK Sz: Kadicsfalva
Sámuel CZAKÓ Sz: 1751 Torda †: 1810 Júl. 4 Torda
Mária KONCZ Sz: kb. 1770 Nagysolymos ‡: 1789 Márc. 22 Torda †: 1809 Máj. 22 Torda
Sámuel CZAKÓ Sz: 1797 Feb. 11 Torda †: 1853 Dec. 11 Torda
Júlia SZÁSZ ‡: 1816 Torda †: 1862 Torda
Sámuel CZAKÓ Sz: 1817 Júl. 25 Torda †: 1850 Okt. 10 Torda
Anna Katalin SZILÁGYI Sz: 1830 Retteg ‡: 1843 Szekulaj †: 1892 Jan. 20 Torda
László CZAKÓ Sz: 1844 Jún. 27 Torda †: 1930 Ápr. 25 Torda (tiszti ügyész)
Ilona VELITS Sz: 1859 Okt. 14 Torda (Lászlófalva) ‡: 1875 Dec. 25 †: 1923 Szept. 20 Torda
Ilona CZAKÓ Sz: 1876 Dec. 11
Béla MÜLLER, nemes Sz: 1877 ‡: 1908 Nov. 8 Torda †: 1914 Nov. 29. Kolozsvár
Eszter CZAKÓ Sz: 1878 Jún. 6
László CZAKÓ Sz: 1879 Dec. 8 Torda
Ilona MÜLLER Sz: 1909 Szept. 1 Kolozsvár
Arthur GERSTENBREIN Sz: 1893 ‡: 1939 Aug. 17 Kolozsvár †: (mérnök)
Tamás GERSTENBREIN Sz: 1940 Máj. 9
Zsuzsanna SZŐLLŐSI
Ferenc CZAKÓ Sz: 1790 Aug. 20 Torda †: 1870 Okt. 11 Aranyosgyéres
Klára KÖVECSY ‡: 1808 Okt. 10 Torda †: 1837 előtt
Ágnes CZAKÓ Sz: 1839 Torda †: 1917 Nov. 7 Aranyosgyéres
Elek CZAKÓ Sz: Torda †: 1858 Torda
Ferenc CZAKÓ Sz: 1813 Máj. 2 Torda †: 1843 Máj. 21 Torda
István CZAKÓ Sz: 1816 Szept. 20 Torda †: Torda
József CZAKÓ Sz: 1819 Feb. 25 Torda †: Torda
János CZAKÓ Sz: 1795 Torda
Zsófia TAMÁS
Mária CZAKÓ Sz: 1793 Ápr. 9 Torda
Márton SZOBOSZLAY ‡: 1811 Máj. 21 Torda
Mária SZOBOSZLAY Sz: 1816 Jún. 25 Torda
Anna CZAKÓ Sz: 1802 Jún. 23 Torda †: 1820 Torda
Katalin MAKAI Sz: Újtorda ‡: 1785 Ápr. 5 Torda †: 1785 Júl. Torda
Mihály CZAKÓ Sz: 1759 Sinfalva - unit. †: 1827 Jan. 23 Torda
Zsuzsanna AJTONYI Sz: Újtorda ‡: 1786 Júl. 26 Torda †: kb. 1794 Torda
Katalin TÓTH Sz: Szud ‡: 1795 Jún. 1 Torda - unit. †: 1802 Torda
Márton CZAKÓ Sz: 1787 Aug. 13 Torda
Katalin SZENTMÁRTONI
Katalin CZAKÓ Sz: Torda
Sándor CSEHY Sz: Torda ‡: Torda
Zsuzsanna CZAKÓ Sz: 1789 Feb. 13 Torda †: 1791 Júl. 11 Torda
János CZAKÓ Sz : kb. 1800
József CZAKÓ Sz: 1795 Nov. 6
István CZAKÓ Sz: kb. 1797
Mihály CZAKÓ Sz: 1798 Jan. 29
Mihály CZAKÓ
Judit CZAKÓ
Zsuzsanna CZAKÓ

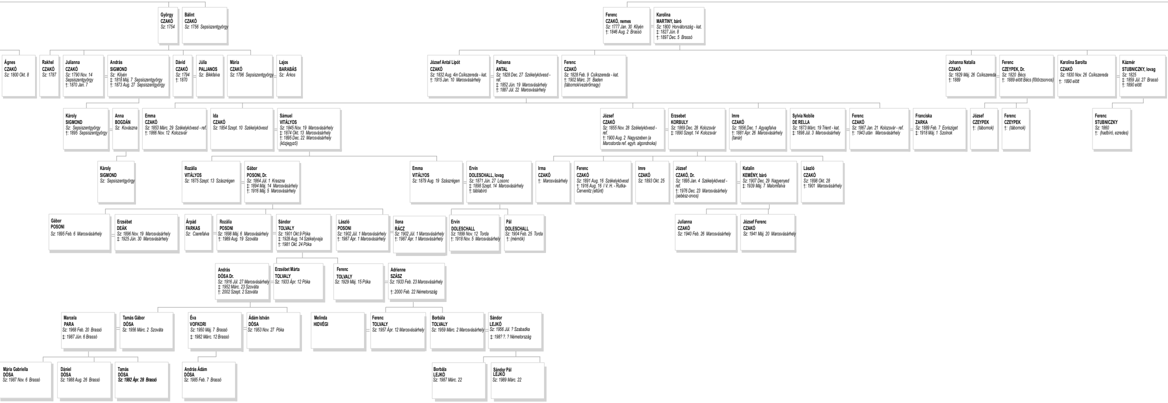
György
CZAKÓ
Sz: 1754
Bálint
CZAKÓ
Sz: 1756 Sepsiszentgyörgy
Ferenc
CZAKÓ, nemes
Sz: 1777 Jan. 30 Kilyén
†: 1846 Aug. 2 Brassó
Karolina
MARTINY, báró
Sz: 1800 Horvátország - kat.
‡: 1827 Jún. 8
†: 1897 Dec. 5 Brassó
Ágnes
CZAKÓ
Sz: 1800 Okt. 8
Rakhel
CZAKÓ
Sz: 1787
Julianna
CZAKÓ
Sz: 1790 Nov. 14 Sepsiszentgyörgy
†: 1870 Jan. 7
András
SIGMOND
Sz: Kilyén
‡: 1818 Máj. 7 Sepsiszentgyörgy
†: 1873 Aug. 27 Sepsiszentgyörgy
Dávid
CZAKÓ
Sz: 1794
†: 1870
Júlia
PALJANOS
Sz: Bikkfalva
Mária
CZAKÓ
Sz: 1796 Sepsiszentgyörgy
Lajos
BARABÁS
Sz: Árkos
József Antal Lipót
CZAKÓ
Sz: 1832 Aug. 4in Csíkszereda - kat.
†: 1915 Jan. 10 Marosvásárhely
Polixena
ANTAL
Sz: 1828 Dec. 27 Székelykövesd - ref.
‡: 1852 Jún. 19 Marosvásárhely
†: 1887 Júl. 22 Marosvásárhely
Ferenc
CZAKÓ
Sz: 1828 Feb. 9 Csíkszereda - kat.
†: 1902 Márc. 31 Baden
(tábornok/vezérőrnagy)
Johanna Natalia
CZAKÓ
Sz: 1829 Máj. 26 Csíkszereda
†: 1889
Ferenc
CZEYPEK, Dr.
Sz: 1820 Bécs
†: 1889 elött Bécs (főtörzsorvos)
Karolina Sarolta
CZAKÓ
Sz: 1830 Nov. 26 Csíkszereda
†: 1890 elött
Kázmér
STUBNICZKY, lovag
Sz: 1825
‡: 1859 Júl. 27 Brassó
†: 1890 elött
Károly
SIGMOND
Sz: Sepsiszentgyörgy
†: 1895 Sepsiszentgyörgy
Anna
BOGDÁN
Sz: Kovászna
Emma
CZAKÓ
Sz: 1853 Márc. 29 Székelykövesd - ref.
†: 1866 Nov. 12 Kolozsvár
Ida
CZAKÓ
Sz: 1854 Szept. 10 Székelykövesd
Sámuel
VITÁLYOS
Sz: 1845 Nov. 19 Marosvásárhely
‡: 1874 Okt. 13 Marosvásárhely
†: 1895 Dec. 22 Marosvásárhely
(közjegyző)
József
CZAKÓ
Sz: 1855 Nov. 28 Székelykövesd - ref.
†: 1900 Aug. 2 Nagyszeben (a Marostorda ref. egyh. algondnoka)
Erzsebet
KORBULY
Sz: 1869 Dec. 28 Kolozsvár
‡: 1890 Szept. 14 Kolozsvár
Imre
CZAKÓ
Sz: 1856 Dec. 1 Agyagfalva
†: 1881 Ápr. 26 Marosvásárhely
(tanár)
Sylvia Nobile
DE RELLA
Sz: 1873 Márc. 19 Trient - kat.
‡: 1898 Júl. 3 Marosvásárhely
Ferenc
CZAKÓ
Sz: 1867 Jan. 21 Kolozsvár - ref.
†: 1943 után Marosvásárhely
Franciska
ZARKA
Sz: 1889 Feb. 7 Eorisziget
‡: 1918 Máj. 1 Szolnok
József
CZEYPEK
†: (tábornok)
Ferenc
CZEYPEK
†: (tábornok)
Ferenc
STUBNICZKY
Sz: 1860
†: (hadbíró, ezredes)
Károly
SIGMOND
Sz: Sepsiszentgyörgy
Rozália
VITÁLYOS
Sz: 1875 Szept. 13 Szászrégen
Gábor
POSONI, Dr.
Sz: 1864 Júl. 1 Kraszna
‡: 1894 Máj. 14 Marosvásárhely
†: 1916 Máj. 5 Marosvásárhely
Emma
VITÁLYOS
Sz: 1879 Aug. 19 Szászrégen
Ervin
DOLESCHALL, lovag
Sz: 1871 Jún. 27 Losonc
‡: 1898 Szept. 14 Marosvásárhely
†: táblabíró
Irma
CZAKÓ
†: Marosvásárhely
Ferenc
CZAKÓ
Sz: 1891 Aug. 16 Székelykövesd
†: 1916 Aug. 16 I V. H. - Rutka-Cervenitz (eltűnt)
Imre
CZAKÓ
Sz: 1893 Okt. 25
József
CZAKÓ, Dr.
Sz: 1895 Jan. 4 Székelykövesd - ref.
†: 1976 Dec. 23 Marosvásárhely
(sebész-orvos)
Katalin
KEMÉNY, báró
Sz: 1907 Dec. 29 Nagyenyed
‡: 1939 Máj. 7 Malomfalva
László
CZAKÓ
Sz: 1898 Okt. 28
†: 1901 Marosvásárhely
Gábor
POSONI
Sz: 1895 Feb. 6 Marosvásárhely
Erzsébet
DEÁK
Sz: 1896 Nov. 19 Marosvásárhely
‡: 1925 Jún. 30 Marosvásárhely
Árpád
FARKAS
Sz: Cserefalva
Rozália
POSONI
Sz: 1898 Máj. 6 Marosvásárhely
†: 1989 Aug. 19 Szováta
Sándor
TOLVALY
Sz: 1901 Okt.9 Póka
‡: 1928 Aug. 14 Székelyvaja
†: 1981 Okt. 24 Póka
László
POSONI
Sz: 1902 Júl. 1 Marosvásárhely
†: 1987 Ápr. 1 Marosvásárhely
Ilona
RÁCZ
Sz: 1902 Júl. 1 Marosvásárhely
†: 1987 Ápr. 1 Marosvásárhely
Ervin
DOLESCHALL
Sz: 1899 Nov. 12 Torda
†: 1918 Nov. 5 Marosvásárhely
Pál
DOLESCHALL
Sz: 1904 Feb. 25 Torda
†: (mérnök)
Julianna
CZAKÓ
Sz: 1940 Feb. 26 Marosvásárhely
József Ferenc
CZAKÓ
Sz: 1941 Máj. 20 Marosvásárhely
András
DÓSA Dr.
Sz: 1916 Júl. 27 Marosvásárhely
‡: 1952 Márc. 23 Szováta
†: 2002 Szept. 2 Szováta
Erzsébet Márta
TOLVALY
Sz: 1933 Ápr. 12 Póka
Ferenc
TOLVALY
Sz: 1929 Máj. 15 Póka
Adrienne
SZÁSZ
Sz: 1933 Feb. 23 Marosvásárhely
†: 2000 Feb. 22 Németország
Marcela
PARA
Sz: 1968 Feb. 20 Brassó
‡: 1987 Jún. 6 Brassó
Tamás Gábor
DÓSA
Sz: 1956 Márc. 2 Szováta
Éva
VOFKORI
Sz: 1950 Máj. 7 Brassó
‡: 1982 Márc. 12 Brassó
Ádám István
DÓSA
Sz: 1953 Nov. 27 Póka
Melinda
HIDVÉGI
Ferenc
TOLVALY
Sz: 1957 Ápr. 12 Marosvásárhely
Borbála
TOLVALY
Sz: 1959 Márc. 2 Marosvásárhely
Sándor
LEJKÓ
Sz: 1956 Júl. ? Szabadka
‡: 198? ?. ? Németország
Mária Gabriella
DÓSA
Sz: 1987 Nov. 6 Brassó
Dániel
DÓSA
Sz: 1988 Aug. 26 Brassó
Tamás
DÓSA
Sz: 1992 Ápr. 28 Brassó
András Ádám
DÓSA
Sz: 1985 Feb. 7 Brassó
Borbála
LEJKÓ
Sz: 1987 Márc. 22
Sándor Pál
LEJKÓ
Sz: 1989 Márc. 22

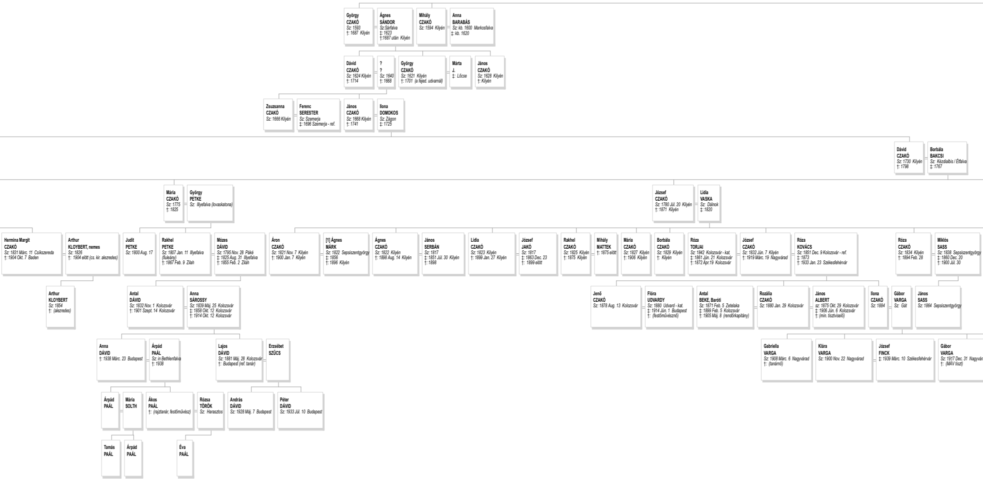
György CZAKÓ Sz: 1593 †: 1687 Kilyén
Ágnes SÁNDOR Sz:Sárfalva ‡: 1623 †:1687 után Kilyén
Mihály CZAKÓ Sz: 1594 Kilyén
Anna BARABÁS Sz: kb. 1600 Markosfalva ‡: kb. 1620
Dávid CZAKÓ Sz: 1624 Kilyén †: 1714
? ? Sz: 1640 †: 1668
György CZAKÓ Sz: 1621 Kilyén †: 1701 (a fejed. udvarnál)
Márta J. ‡: Lőcse
János CZAKÓ Sz: 1628 Kilyén †: Kilyén
Zsuzsanna CZAKÓ Sz: 1666 Kilyén
Ferenc SERESTER Sz: Szemerja ‡: 1696 Szemerja - ref.
János CZAKÓ Sz: 1668 Kilyén †: 1741
Ilona DOMOKOS Sz: Zágon ‡: 1725
Dávid CZAKÓ Sz: 1730 Kilyén †: 1798
Borbála BAKCSI Sz: Kézdialbis / Étfalva ‡: 1767
Mária CZAKÓ Sz: 1775 †: 1825
György PETKE Sz: Illyefalva (lovaskatona)
József CZAKÓ Sz: 1780 Júl. 20 Kilyén †: 1871 Kilyén
Lídia VASKA Sz: Dálnok ‡: 1820
Hermina Margit CZAKÓ Sz: 1831 Márc. 11 Csíkszereda †: 1904 Okt. 7 Baden
Arthur KLOYBERT, nemes Sz: 1826 †: 1904 előtt (cs. kir. alezredes)
Judit PETKE Sz: 1800 Aug. 17
Rakhel PETKE Sz: 1807 Jan. 11 Illyefalva (fiuleány) †: 1867 Feb. 9 Zilah
Mózes DÁVID Sz: 1795 Nov. 28 Páké ‡: 1825 Aug. 31 Illyefalva †: 1855 Feb. 2 Zilah
Áron CZAKÓ Sz: 1821 Nov. 7 Kilyén †: 1900 Jan. 7 Kilyén
[1] Ágnes MÁRK Sz: 1822 Sepsiszentgyörgy ‡: 1856 †: 1896 Kilyén
Ágnes CZAKÓ Sz: 1822 Kilyén †: 1898 Aug. 14 Kilyén
János SERBÁN Sz: 1817 ‡: 1851 Júl. 30 Kilyén †: 1898
Lídia CZAKÓ Sz: 1823 Kilyén †: 1899 Jan. 27 Kilyén
József JAKÓ Sz: 1817 ‡: 1863 Dec. 23 †: 1899 előtt
Rakhel CZAKÓ Sz: 1825 Kilyén †: 1875 Kilyén
Mihály MATTEK †: 1875 előtt
Mária CZAKÓ Sz: 1827 Kilyén †: 1906 Kilyén
Borbála CZAKÓ Sz: 1829 Kilyén †: Kilyén
Róza TORJAI Sz: 1842 Kolozsvár - kat. ‡: 1861 Jún. 21 Kolozsvár †: 1872 Ápr.19 Kolozsvár
József CZAKÓ Sz: 1832 Jún. 7 Kilyén †: 1919 Márc. 19 Nagyvárad
Róza KOVÁCS Sz: 1851 Dec. 9 Kolozsvár - ref. ‡: 1873 †: 1933 Jan. 23 Székesfehérvár
Róza CZAKÓ Sz: 1834 Kilyén †: 1894 Feb. 28
Miklós SASS Sz: 1838 Sepsiszentgyörgy ‡: 1860 Dec. 20 †: 1900 Júl. 30
Arthur KLOYBERT Sz: 1854 †: (alezredes)
Antal DÁVID Sz: 1832 Nov. 1 Kolozsvár †: 1901 Szept. 14 Kolozsvár
Anna SÁROSSY Sz: 1839 Máj. 25 Kolozsvár ‡: 1858 Okt. 12 Kolozsvár †: 1914 Okt. 12 Kolozsvár
Jenő CZAKÓ Sz: 1878 Aug. 13 Kolozsvár
Flóra UDVARDY Sz: 1880 Udvard - kat. ‡: 1914 Jún. 1 Budapest †: (festőművésznő)
Antal BEKE, Baróti Sz: 1871 Feb. 5 Zetelaka ‡: 1899 Feb. 5 Kolozsvár †: 1905 Máj. 8 (rendőrkapitány)
Rozália CZAKÓ Sz: 1880 Jan. 29 Kolozsvár
János ALBERT sz: 1875 Okt. 29 Kolozsvár ‡: 1906 Jún. 6 Kolozsvár †: (min. tisztviselő)
Ilona CZAKÓ Sz: 1884
Gábor VARGA Sz: Gát
János SASS Sz: 1864 Sepsiszentgyörgy
Anna DÁVID †: 1938 Márc. 23 Budapest
Árpád PAÁL Sz: in Bethlenfalva †: 1938
Lajos DÁVID Sz: 1881 Máj. 28 Kolozsvár †: Budapest (ref. tanár)
Erzsébet SZŰCS
Gabriella VARGA Sz: 1908 Márc. 6 Nagyvárad †: (tanárnő)
Klára VARGA Sz: 1900 Nov. 22 Nagyvárad
József FINCK ‡: 1939 Márc. 10 Székesfehérvár
Gábor VARGA Sz: 1917 Dec. 31 Nagyvár †: (MÁV tiszt)
Árpád PAÁL
Mária SOLTH
Ákos PAÁL †: (rajztanár, festőművész)
Rózsa TÖRÖK Sz: Harasztos
András DÁVID Sz: 1928 Máj. 7 Budapest
Péter DÁVID Sz: 1933 Júl. 10 Budapest
Tamás PAÁL
Árpád PAÁL
Éva PAÁL

CZAKÓ CS

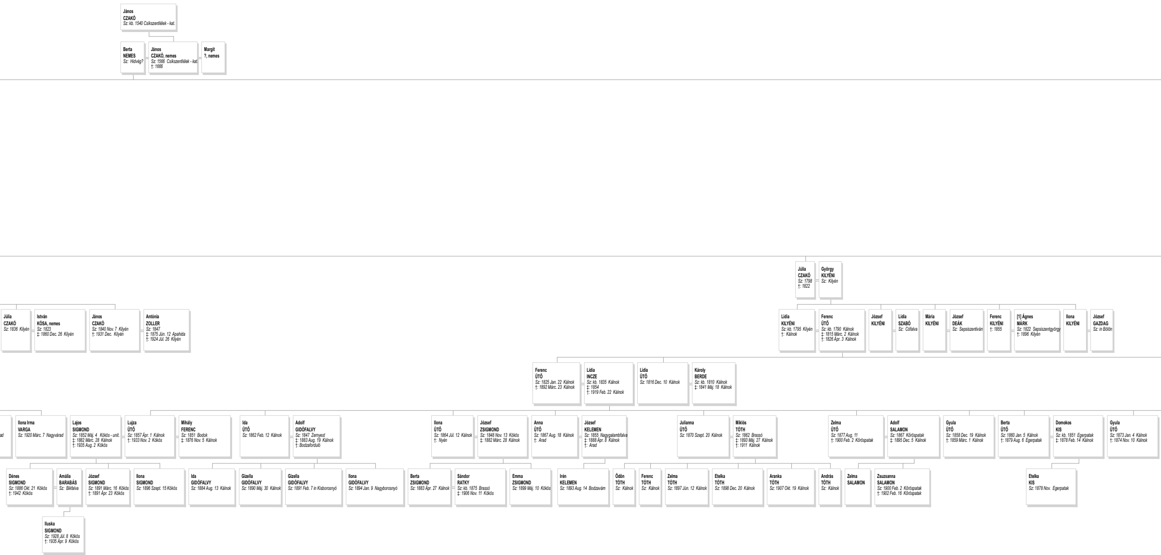

János
CZAKÓ
Sz: kb. 1540 Csikszentlélek - kat.

Berta
NEMES
Sz: Hidvég?

János
CZAKÓ, nemes
Sz: 1566 Csikszentlélek - kat.
†: 1666

Margit
?, nemes

Júlia
CZAKÓ
Sz: 1798
†: 1822

György
KILYÉNI
Sz: Kilyén

Júlia
CZAKÓ
Sz: 1836 Kilyén

István
KÓSA, nemes
Sz: 1823
‡: 1860 Dec. 26 Kilyén

János
CZAKÓ
Sz: 1840 Nov. 7 Kilyén
†: 1931 Dec. Kilyén

Antónia
ZOLLER
Sz: 1847
‡: 1875 Jún. 12 Apahida
†: 1924 Júl. 26 Kilyén

Lídia
KILYÉNI
Sz: kb. 1795 Kilyén
†: Kálnok

Ferenc
ÜTŐ
Sz: kb. 1790 Kálnok
‡: 1815 Márc. 2 Kálnok
†: 1826 Ápr. 3 Kálnok

József
KILYÉNI

Lídia
SZABÓ
Sz: Cófalva

Mária
KILYÉNI

József
DEÁK
Sz: Sepsiszentiván

Ferenc
KILYÉNI
†: 1855

[1] Ágnes
MÁRK
Sz: 1822 Sepsiszentgyörgy
†: 1896 Kilyén

Ilona
KILYÉNI

József
GAZDAG
Sz: in Bölön

Ferenc
ÜTŐ
Sz: 1825 Jan. 22 Kálnok
†: 1892 Márc. 23 Kálnok

Lídia
INCZE
Sz: kb. 1835 Kálnok
‡: 1854
†: 1919 Feb. 22 Kálnok

Lídia
ÜTŐ
Sz: 1816 Dec. 10 Kálnok

Károly
BERDE
Sz: kb. 1810 Kálnok
‡: 1841 Máj. 18 Kálnok

Ilona Irma
VARGA
Sz: 1920 Márc. 7 Nagyvárad

Lajos
SIGMOND
Sz: 1852 Máj. 4 Kökös - unit.
‡: 1882 Márc. 28 Kálnok
†: 1935 Aug. 2 Kökös

Lujza
ÜTŐ
Sz: 1857 Ápr. 1 Kálnok
†: 1933 Nov. 2 Kökös

Mihály
FERENC
Sz: 1851 Bodok
‡: 1876 Nov. 5 Kálnok

Ida
ÜTŐ
Sz: 1862 Feb. 12 Kálnok

Adolf
GIDÓFALVY
Sz: 1847 Zernyest
‡: 1883 Aug. 19 Kálnok
†: Bodzaforduló

Ilona
ÜTŐ
Sz: 1864 Júl. 12 Kálnok
†: Nyén

József
ZSIGMOND
Sz: 1848 Nov. 13 Kökös
‡: 1882 Márc. 28 Kálnok

Anna
ÜTŐ
Sz: 1867 Aug. 18 Kálnok
†: Arad

József
KELEMEN
Sz: 1855 Nagygalambfalva
‡: 1888 Ápr. 8 Kálnok
†: Arad

Julianna
ÜTŐ
Sz: 1870 Szept. 20 Kálnok

Miklós
TÓTH
Sz: 1862 Brassó
‡: 1893 Máj. 27 Kálnok
†: 1911 Kálnok

Zelma
ÜTŐ
Sz: 1877 Aug. 11
†: 1900 Feb. 2 Kőröspatak

Adolf
SALAMON
Sz: 1867 Kőröspatak
‡: 1895 Dec. 5 Kálnok

Gyula
ÜTŐ
Sz: 1858 Dec. 19 Kálnok
†: 1859 Márc. 1 Kálnok

Berta
ÜTŐ
Sz: 1860 Jan. 5 Kálnok
†: 1879 Aug. 6 Egerpatak

Domokos
KIS
Sz: kb. 1851 Egerpatak
‡: 1878 Feb. 14 Kálnok

Gyula
ÜTŐ
Sz: 1873 Jan. 4 Kálnok
†: 1874 Nov. 10 Kálnok

Dénes
SIGMOND
Sz: 1886 Okt. 21 Kökös
†: 1942 Kökös

Amália
BARABÁS
Sz: Bikfalva

József
SIGMOND
Sz: 1891 Márc. 16 Kökös
†: 1891 Ápr. 23 Kökös

Ilona
SIGMOND
Sz: 1896 Szept. 15 Kökös

Ida
GIDÓFALVY
Sz: 1884 Aug. 13 Kálnok

Gizella
GIDÓFALVY
Sz: 1890 Máj. 30 Kálnok

Gizella
GIDÓFALVY
Sz: 1891 Feb. 7 in Kisborosnyó

Ilona
GIDÓFALVY
Sz: 1894 Jan. 9 Nagyborosnyó

Berta
ZSIGMOND
Sz: 1883 Ápr. 27 Kálnok

Sándor
RATKY
Sz: kb. 1875 Brassó
‡: 1906 Nov. 11 Kökös

Emma
ZSIGMOND
Sz: 1899 Máj. 10 Kökös

Irén
KELEMEN
Sz: 1893 Aug. 14 Bodzavám

Ödön
TÓTH
Sz: Kálnok

Ferenc
TÓTH
Sz: Kálnok

Zelma
TÓTH
Sz: 1897 Jún. 12 Kálnok

Etelka
TÓTH
Sz: 1898 Dec. 20 Kálnok

Aranka
TÓTH
Sz: 1907 Okt. 19 Kálnok

András
TÓTH
Sz: Kálnok

Zelma
SALAMON

Zsuzsanna
SALAMON
Sz: 1900 Feb. 2 Kőröspatak
†: 1902 Feb. 16 Kőröspatak

Etelka
KIS
Sz: 1878 Nov. Egerpatak

Iluska
SIGMOND
Sz: 1928 Júl. 8 Kökös
†: 1935 Ápr. 9 Kökös

ALÁDFA

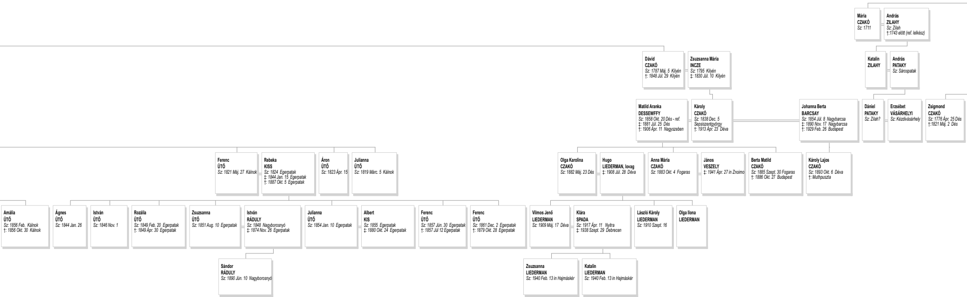
Mária
CZAKÓ
Sz: 1711
András
ZILAHY
Sz: Zilah
†:1743 előtt (ref. lelkész)
Dávid
CZAKÓ
Sz: 1787 Máj. 5 Kilyén
†: 1848 Júl. 29 Kilyén
Zsuzsanna Mária
INCZE
Sz: 1795 Kilyén
‡: 1830 Júl. 10 Kilyén
Katalin
ZILAHY
András
PATAKY
Sz: Sárospatak
Matild Aranka
DESSEWFFY
Sz: 1858 Okt. 20 Dés - ref.
‡: 1881 Júl. 25 Dés
†: 1906 Ápr. 11 Nagyszeben
Károly
CZAKÓ
Sz: 1838 Dec. 5
Sepsiszentgyörgy
†: 1913 Ápr. 23 Déva
Johanna Berta
BARCSAY
Sz: 1854 Júl. 8 Nagybarcsa
‡: 1890 Nov. 17 Nagybarcsa
†: 1929 Feb. 26 Budapest
Dániel
PATAKY
Sz: Zilah?
Erzsébet
VÁSÁRHELYI
Sz: Kézdivásárhely
Zsigmond
CZAKÓ
Sz: 1776 Ápr. 25 Dés
†:1821 Máj. 2 Dés
Ferenc
ÜTŐ
Sz: 1821 Máj. 27 Kálnok
Rebeka
KISS
Sz: 1824 Egerpatak
‡: 1844 Jan. 15 Egerpatak
†: 1887 Okt. 5 Egerpatak
Áron
ÜTŐ
Sz: 1823 Ápr. 15
Julianna
ÜTŐ
Sz: 1819 Márc. 5 Kálnok
Olga Karolina
CZAKÓ
Sz: 1882 Máj. 23 Dés
Hugo
LIEDERMAN, lovag
‡: 1908 Júl. 28 Déva
Anna Mária
CZAKÓ
Sz: 1883 Okt. 4 Fogaras
János
VESZELY
‡: 1941 Ápr. 27 in Znoimo
Berta Matild
CZAKÓ
Sz: 1885 Szept. 30 Fogaras
†: 1886 Okt. 27 Budapest
Károly Lajos
CZAKÓ
Sz: 1893 Okt. 6 Déva
†: Muthpuszta
Amália
ÜTŐ
Sz: 1856 Feb. Kálnok
†: 1856 Okt. 30 Kálnok
Ágnes
ÜTŐ
Sz: 1844 Jan. 26
István
ÜTŐ
Sz: 1846 Nov. 1
Rozália
ÜTŐ
Sz: 1849 Feb. 20 Egerpatak
†: 1849 Ápr. 30 Egerpatak
Zsuzsanna
ÜTŐ
Sz: 1851 Aug. 10 Egerpatak
István
RÁDULY
Sz: 1848 Nagyborosnyó
‡: 1874 Nov. 26 Egerpatak
Julianna
ÜTŐ
Sz: 1854 Jan. 10 Egerpatak
Albert
KIS
Sz: 1855 Egerpatak
‡: 1880 Okt. 24 Egerpatak
Ferenc
ÜTŐ
Sz: 1857 Jún. 30 Egerpatak
†: 1857 Júl 12 Egerpatak
Ferenc
ÜTŐ
Sz: 1861 Dec. 2 Egerpatak
†: 1879 Okt. 28 Egerpatak
Vilmos Jenő
LIEDERMAN
Sz: 1909 Máj. 17 Déva
Klára
SPADA
Sz: 1917 Ápr. 11 Nyitra
‡: 1938 Szept. 29 Debrecen
László Károly
LIEDERMAN
Sz: 1910 Szept. 16
Olga Ilona
LIEDERMAN
Sándor
RÁDULY
Sz: 1890 Jún. 10 Nagyborosnyó
Zsuzsanna
LIEDERMAN
Sz: 1940 Feb. 13 in Hajmáskér
Katalin
LIEDERMAN
Sz: 1940 Feb. 13 in Hajmáskér

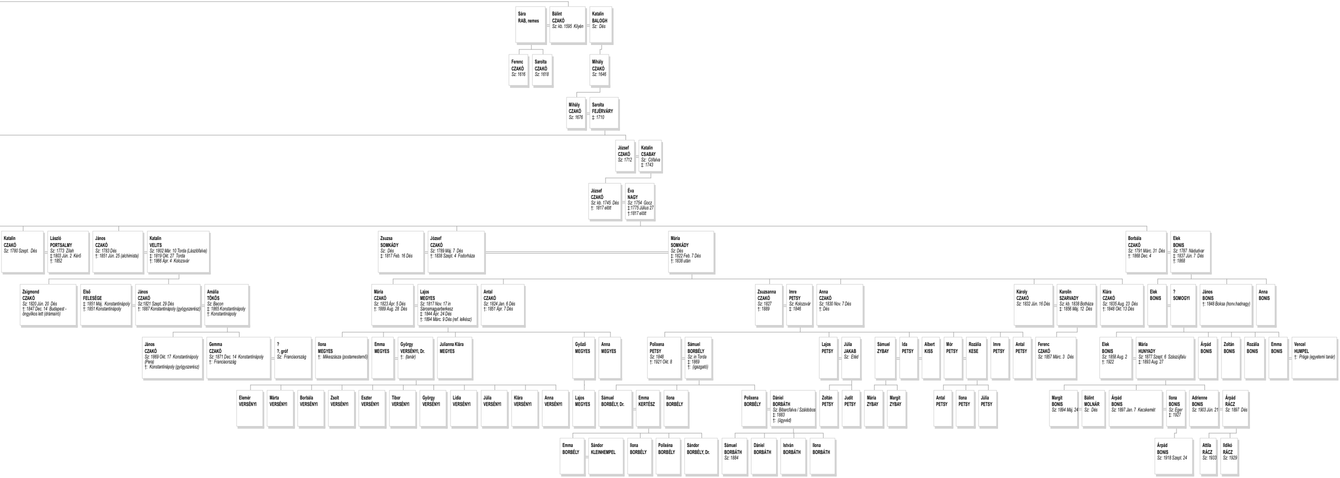
Sára RAB, nemes
Bálint CZAKÓ Sz: kb. 1595 Kilyén
Katalin BALOGH Sz: Dés
Ferenc CZAKÓ Sz: 1616
Sarolta CZAKÓ Sz: 1618
Mihály CZAKÓ Sz: 1646
Mihály CZAKÓ Sz: 1676
Sarolta FEJÉRVÁRY ‡: 1710
József CZAKÓ Sz: 1712
Katalin CSABAY Sz: Cófalva ‡: 1743
József CZAKÓ Sz: kb. 1745 Dés †: 1817 előtt
Éva NAGY Sz: 1754 Gocz ‡:1775 Július 27 †:1817 előtt
Katalin CZAKÓ Sz: 1780 Szept. Dés
László PORTSALMY Sz: 1773 Zilah ‡:1803 Jún. 2 Kérő †: 1852
János CZAKÓ Sz: 1783 Dés †: 1851 Jún. 25 (alchimista)
Katalin VELITS Sz: 1802 Már. 10 Torda (Lászlófalva) ‡: 1819 Okt. 27 Torda †: 1866 Ápr. 4 Kolozsvár
Zsuzsa SOMKÁDY Sz: Dés ‡: 1817 Feb. 16 Dés
József CZAKÓ Sz: 1789 Máj. 7 Dés †: 1838 Szept. 4 Fodorháza
Mária SOMKÁDY Sz: Dés ‡: 1822 Feb. 7 Dés †: 1838 után
Borbála CZAKÓ Sz: 1791 Márc. 31 Dés †: 1868 Dec. 4
Elek BONIS Sz: 1787 Nádudvar ‡: 1837 Jún. 7 Dés †: 1868
Zsigmond CZAKÓ Sz: 1820 Jún. 20 Dés †: 1847 Dec. 14 Budapest - öngyilkos lett (drámaíró)
Első FELESÉGE ‡: 1851 Máj. Konstantinápoly †: 1851 Konstantinápoly
János CZAKÓ Sz:1821 Szept. 29 Dés †: 1887 Konstantinápoly (gyógyszerész)
Amália TŐKÖS Sz: Bacon ‡: 1865 Konstantinápoly †: Konstantinápoly
Mária CZAKÓ Sz: 1823 Ápr. 5 Dés †: 1889 Aug. 28 Dés
Lajos MEGYES Sz: 1817 Nov. 17 in Sárosmagyarberkesz ‡: 1844 Ápr. 24 Dés †: 1894 Márc. 9 Dés (ref. lelkész)
Antal CZAKÓ Sz: 1824 Jan. 6 Dés †: 1851 Ápr. 7 Dés
Zsuzsanna CZAKÓ Sz: 1827 †: 1889
Imre PETSY Sz: Kolozsvár ‡: 1846
Anna CZAKÓ Sz: 1830 Nov. 7 Dés †: Dés
Károly CZAKÓ Sz: 1832 Jún. 16 Dés
Karolin SZARVADY Sz: kb. 1838 Botháza ‡: 1856 Máj. 12 Dés
Klára CZAKÓ Sz: 1835 Aug. 23 Dés †: 1848 Okt. 13 Dés
Elek BONIS
? SOMOGYI
János BONIS †: 1848 Boksa (honv.hadnagy)
Anna BONIS
János CZAKÓ Sz: 1869 Okt. 17 Konstantinápoly (Pera) †: Konstantinápoly (gyógyszerész)
Gemma CZAKÓ Sz: 1871 Dec. 14 Konstantinápoly †: Franciaország
? ?, gróf Sz: Franciaország
Ilona MEGYES †: Mikeszásza (postamesternő)
Emma MEGYES
György VERSÉNYI, Dr. †: (tanár)
Julianna Klára MEGYES
Győző MEGYES
Anna MEGYES
Polixena PETSY Sz: 1848 †: 1921 Okt. 8
Sámuel BORBÉLY Sz: in Torda ‡: 1869 †: (igazgató)
Lajos PETSY
Júlia JAKAB Sz: Etéd
Sámuel ZYBAY
Ida PETSY
Albert KISS
Mór PETSY
Rozália KESE
Imre PETSY
Antal PETSY
Ferenc CZAKÓ Sz: 1857 Márc. 3 Dés
Elek BONIS Sz: 1858 Aug. 2 †: 1922
Mária HUNYADY Sz: 1877 Szept. 6 Szászújfalu ‡: 1893 Aug. 27
Árpád BONIS
Zoltán BONIS
Rozália BONIS
Emma BONIS
Vencel HUMPEL †: Prága (egyetemi tanár)
Elemér VERSÉNYI
Márta VERSÉNYI
Borbála VERSÉNYI
Zsolt VERSÉNYI
Eszter VERSÉNYI
Tibor VERSÉNYI
György VERSÉNYI
Lídia VERSÉNYI
Júlia VERSÉNYI
Klára VERSÉNYI
Anna VERSÉNYI
Lajos MEGYES
Sámuel BORBÉLY, Dr.
Emma KERTÉSZ
Ilona BORBÉLY
Polixena BORBÉLY
Dániel BORBÁTH Sz: Bibarcfalva / Száldobos ‡: 1883 †: (ügyvéd)
Zoltán PETSY
Judit PETSY
Mária ZYBAY
Margit ZYBAY
Antal PETSY
Ilona PETSY
Júlia PETSY
Margit BONIS Sz: 1894 Máj. 24
Bálint MOLNÁR Sz: Dés
Árpád BONIS Sz: 1897 Jan. 7 Kecskemét
Ilona BONIS Sz: Eger ‡: 1927
Adrienne BONIS Sz: 1903 Jún. 21
Árpád RÁCZ Sz: 1897 Dés
Emma BORBÉLY
Sándor KLEINHEMPEL
Ilona BORBÉLY
Polixéna BORBÉLY
Sándor BORBÉLY, Dr.
Sámuel BORBÁTH Sz: 1884
Dániel BORBÁTH
István BORBÁTH
Ilona BORBÁTH
Árpád BONIS Sz: 1918 Szept. 24
Attila RÁCZ Sz: 1933
Ildikó RÁCZ Sz: 1929